



Ocolul Silvic Sebeș R.A.

515800 Sebeș , Str. Vanatori, nr. 2, jud. Alba

J 01/25/2004 , RO 16041457, RO02RNCB0011021297360001 BCR Sebeș
tel / fax : 0258 735725, e-mail: ossebesra@yahoo.com

Nr. 2480 / 30.05.2024

Catre ,

Garda Forestiera Cluj

Prin prezenta va transmitem spre verificare actul de punere in valoare 4743 STEFAN FOREST, produse accidentale 1, situate in UP V Oasa, u.a. 52A cu suprafata de 2.5 ha, volum de 113.3 mc si u.a. 53A cu suprafata de 12.0 ha, volum de 885.82 mc, proprietate a lui S.C.STEFAN FOREST S.R.L., avand Contractul de prestari servicii silvice nr. 2122/25.05.2022.

Factorii destabilizatori care au afectat arboretele sunt uscarile, incendiile de padure, doboraturile si rupturile de vant, manifestate dispersat pe suprafata proprietatii, creandu-se goluri cu suprafata mai mare de 0.5 ha

Suprafetele de fond forestier se afla in perimetrul Sitului Natura 2000 Frumoasa.

Punerea in valoare s-a realizat, in conformitate cu prevederile art. 20 alin. (3¹) din Legea 46/2008 – Codul silvic, in fond forestier cu suprafata cuprinsa intre 10.1 si 100 ha fara amenajament silvic in vigoare.

**Director/Sef Ocol ,
Ing. Morar Mihai**



**Responsabil Paza ,
Ing. Ghibu Nicolae**

ACT DE PUNERE ÎN VALOARE NR. 2400016802370

Unitate de Producție: V - OASA
 Denumire A.P.V.: 4743 Stefan Forest

Suprafață totală act - (ha): 14.5 Tratament: T. ÎN FONDUL FORESTIER NAȚIONAL PENTRU CARE NU EXISTĂ AMENAJAMENT SILVIC ÎN VIGOARE (S 10.1 HA - 100 HA) Natura Produsului: PRODUSE ACCIDENTALE Tehnologia de Exploatare: TRUNCHIURI SI CATARGE Data inventarierii: 29.05.2024 Anul exploatării: 2024 Procedul de inventariere: FIR CU FIR Ciocan forma CIRCULARĂ nr.: AB0108 Accesibilitate: 501-1000										Informații privind N.T.S.M.				Grupa de specii	Nr. de arbori	Volum				
Stâncării pe - (ha): Arbori putregăioși - (buc): 2 cu un volum de - (mc): 0.33 Iescării - (buc): cu un volum de - (mc):										Rășinoase FAG Quercinee Diverse tari Diverse moi		1654	999.12							
										Total:		1654	999.12							
Specia		SORTARE DIMENSIONALĂ								Lemn lucru	Coajă	Lemn de foc		Volum brut						
		G1	G2	G3	M1	M2	M3	LS			Total	VF								
MOLID		78.39	150.92	51.39	47.83	16.58		5.57	350.68	35.24	613.20	0.16	999.12							
TOTAL		78.39	150.92	51.39	47.83	16.58		5.57	350.68	35.24	613.20	0.16	999.12							
U.A.	Suprafață (ha)		Vârsta ani	Panta G	Seminiș utilizabil								Total volum brut							
	Par cursă	UA			%	S. tot	Compoziție					H.								
52A	2.50		105	28.00	0								113.30							
53A	12.00		100	30.00	0								885.82							
U.A.		MO	Volum																	
52A		113.30	113.30																	
53A		885.82	885.82																	
Total		999.12	999.12																	
U.A.	Specia	Diametre		Înălțimi		Vârsta	Vol. arb.	Nr. arb.	Crestere	Sortare dimensională						Coajă	Lemn foc		Volum brut	
		dt	dcg	ht	hc					G1	G2	G3	M1	M2	M3		LS	Total		VF
52A	MO	25.48	25.75	16.18	16.18	105	0.45	251		5.56	16.84	7.41	8.58	2.65	0.93	4.39	66.94	0.03	113.30	
Total U.A.: 52A									251		5.56	16.84	7.41	8.58	2.65	0.93	4.39	66.94	0.03	113.30
53A	MO	28.99	28.94	17.09	17.09	100	0.63	1403		72.83	134.08	43.98	39.25	13.93	4.64	30.85	546.26	0.13	885.82	
Total U.A.: 53A									1403		72.83	134.08	43.98	39.25	13.93	4.64	30.85	546.26	0.13	885.82
Total General U.A.									1654		78.39	150.92	51.39	47.83	16.58	5.57	35.24	613.20	0.16	999.12

Șef Ocol,

MORAR LUCIAN MIHAI



Întocmit,

Birou Fond Forestier,

Verificat,

UP v. Casa
U.d. S2A Progetto S.C. STEFAN FOREST SRL

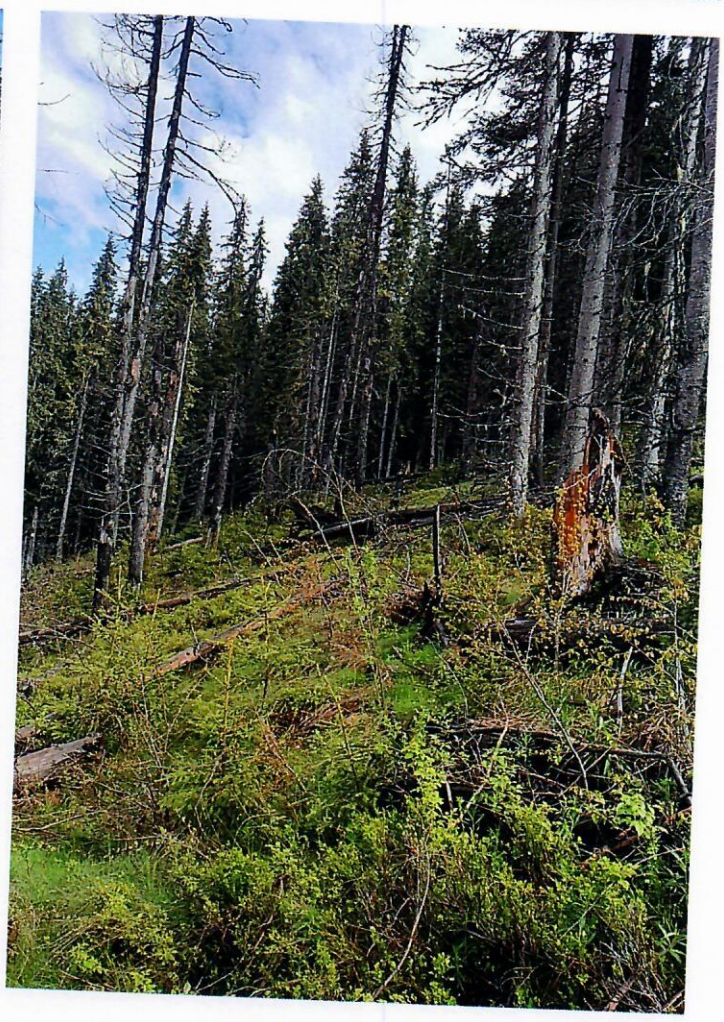
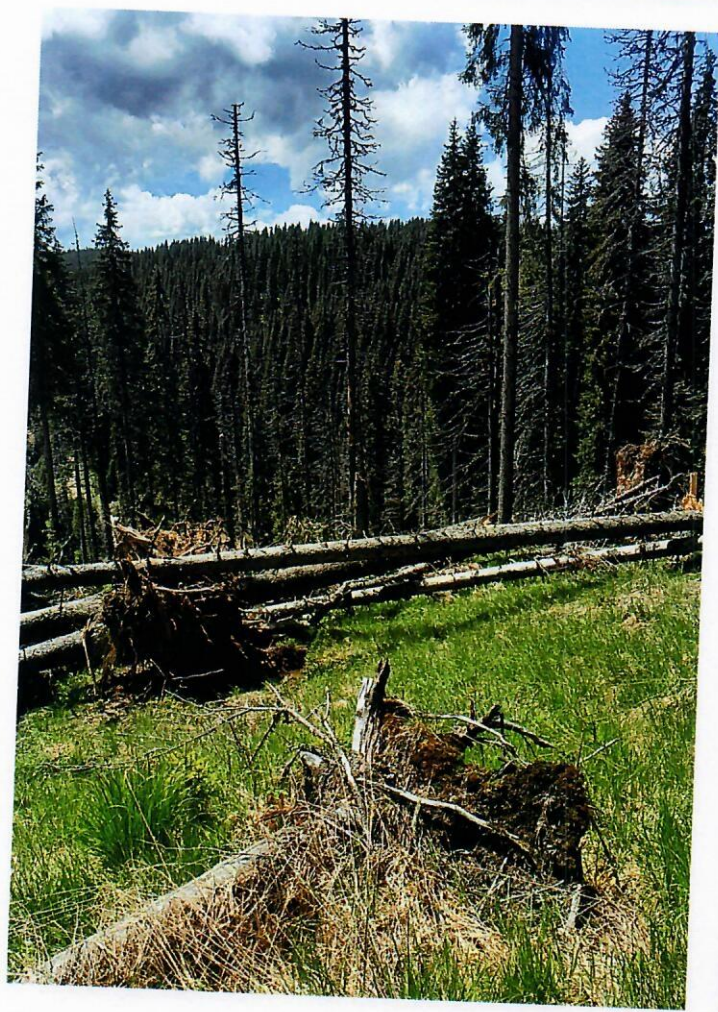

UT 1019d

U.S. 53A

Proprietor S.C. STEFAN FOREST S&L.

